

## Forslag til kattehegn i Lundegården.

*Vedttaget*

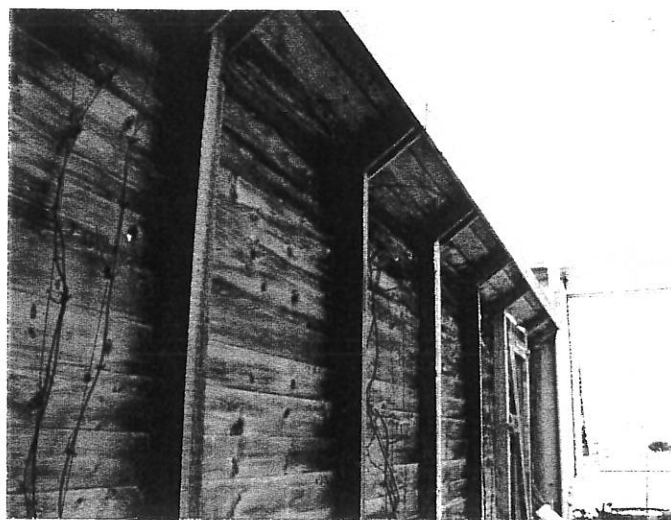
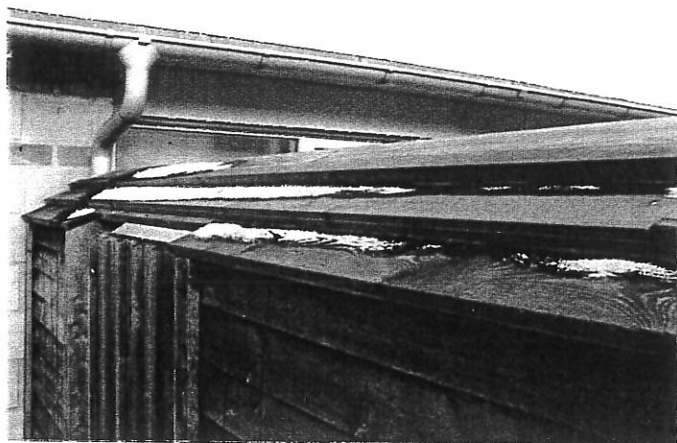

Undertegnede ønsker at fremsætte forslag til opsætning af kattehegn.

I vores forslag er de eksisterende vinkler bibeholdt. Udefra er eneste synlige ændring 2 brædder ovenpå den eksisterende afslutning øverst på hegnet. De 2 brædder ligger på klink i en vinkel, der flugter med det afsluttende bræts vinkel, således at det eksisterende udseende bibeholdes mest muligt.

Indefra er de 2 brædder understøttet af nogle udlæggere. Udlæggerne styrker konstruktionen, så vinklen bliver opretholdt.

Materialevalget matcher de krav, som stilles til konstruktioner i gårdhaven.

De 2 brædder forøger hegnets højde med ca. 12 cm. Indvendigt er det samlede "udhæng" på ca. 30 cm., hvilket er nok til, at en kat ikke kan forcere hegnet og derved blive fritløbende.

Der er plantet Klematis udvendigt, og når de er vokset til, vil hegnet fremstå som andre hegn i Lundegården med Klematis bevoksning. De to brædder, som udgør kattehegnet, vil efterhånden blive skjult af den kraftige bevoksning.

Indvendig er det muligt at hænge krukke i udlæggerne.

De 2 billeder ovenfor viser, hvordan hegnet ser ud i dag.

Forslag indsendt af Nanette og Henrik Pedersen, Føllets kv. 18.

### **8.e Ændring af udvendig råderet: Kattehegn**

Vi mener, at dette hegn bør være standard. Vi har derfor følgende ændringsforslag:

Det foreslåede hegn er standardkattehegn. Hvis man ønsker andre typer, skal de etableres, så de ikke kan se udefra.

Kattehegnet skal reetableres ved fraflytning.

Dette gælder for kommende kattehegn. Eksisterende og godkendte kattehegn skal naturligvis ikke nedtages.

Afdelingsbestyrelsen vil følge op på, hvem der har husdyrtilladelse til kat, og hvem der har kattehegn – og hvilke af disse, der er godkendte.

Med venlig hilsen *Afdelingsbestyrelsen*